

Training materials for rural GCE

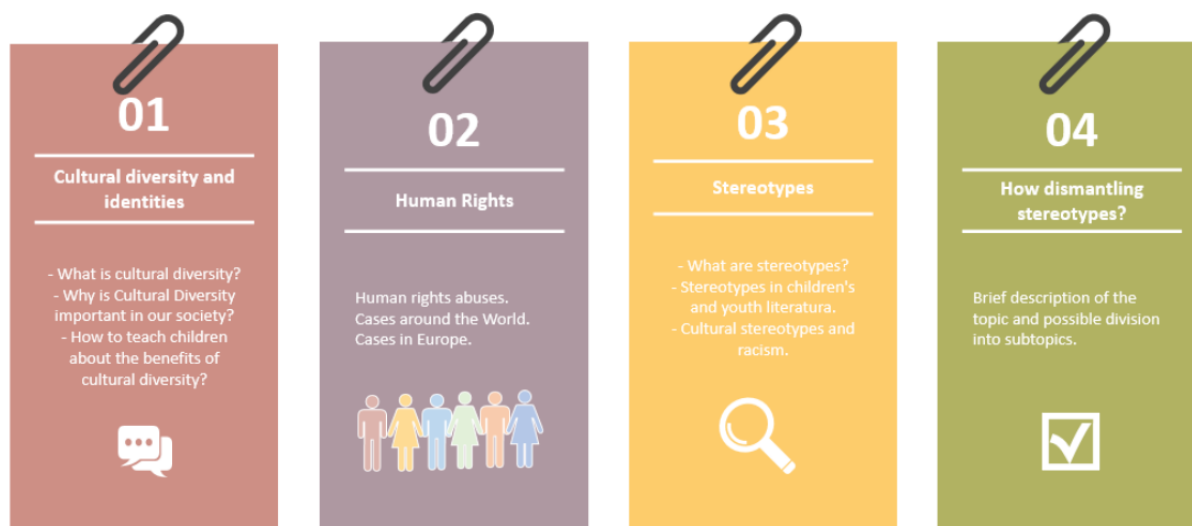

Topics



Formación del curso.

El siguiente paso para el consorcio de Rural GCE es desarrollar los materiales educativos para la formación del curso, que se divide en 5 módulos:

1. Desigualdad y pobreza: causas, actores, intereses y responsabilidades
2. Diversidad cultural, identidades, estereotipos y desmantelamiento de prejuicios. Los derechos humanos
3. Alfabetización mediática y seguridad en Internet
4. Sostenibilidad y consumo. Los límites del planeta
5. Acciones comunitarias: métodos de participación, influencia en la toma de decisiones, activismo

El proyecto Rural GCE, pretende capacitar a los alumnos para que adopten conductas y la mentalidad de ser ciudadanos activos, a nivel local y global, creando un mundo más justo, pacífico, tolerante, inclusivo, seguro y sostenible.

La investigación sobre el tema de la Educación para la Ciudadanía Global en las zonas rurales muestra una creciente necesidad de un nuevo enfoque hacia las herramientas y la metodología del proyecto GCE debido a la rápida evolución de la comprensión de la ciudadanía y la cambiante diversidad cultural dentro de las zonas. En este contexto, es crucial reevaluar la metodología actual e invertir en la creación de nuevas herramientas y enfoques.

Número del proyecto: 2020-1-UK01-KA204-



#RuralGCE



Theoretical Background

Co-funded by the
Erasmus+ Programme
of the European Union

¿Qué queremos enseñar?

Cada módulo del curso de formación contará con:

- **Fundamentos teóricos**, que abarcan los conocimientos más importantes de la materia, presentados de forma sencilla.
- **Recomendaciones prácticas**, que incluyen interesantes estudios de casos y ejemplos de la vida real, que complementan los conocimientos teóricos
- **Planes de estudio**, para ayudar al proceso educativo y facilitar a los educadores el desarrollo de su propia metodología de formación

Acerca del curso de formación de GCE.

El contenido se centrará en el desarrollo de conocimientos, relacionados con temas de ciudadanía global y la mejora de habilidades como la visión global, el pensamiento crítico, el trabajo cooperativo, las formas de organización y los métodos de planificación, toma de decisiones, participación y activismo, a través de sesiones de formación.

El manual irá acompañado de actividades prácticas facilitadas por técnicas de aprendizaje con juegos que pueden involucrar a los usuarios en el proceso de aprendizaje, tanto si éste se produce a distancia como en un entorno presencial.

Próximos pasos:

Un paso importante para el proyecto de Rural GCE es el desarrollo del Entorno de Motivación para el Aprendizaje, una plataforma de formación en línea que albergará todos los materiales y recursos de formación.

Síguenos en nuestras sedes sociales y en nuestra web www.ruralgce.eu para ver los progresos del proyecto

Síguenos en:



@[RuralGCE](https://www.facebook.com/RuralGCE)



Co-funded by the
Erasmus+ Programme
of the European Union

The European Commission support for the production of this publication does not constitute an endorsement of the contents which reflects the views only of the authors, and the Commission cannot be held responsible for any use which may be made of the information contained therein.